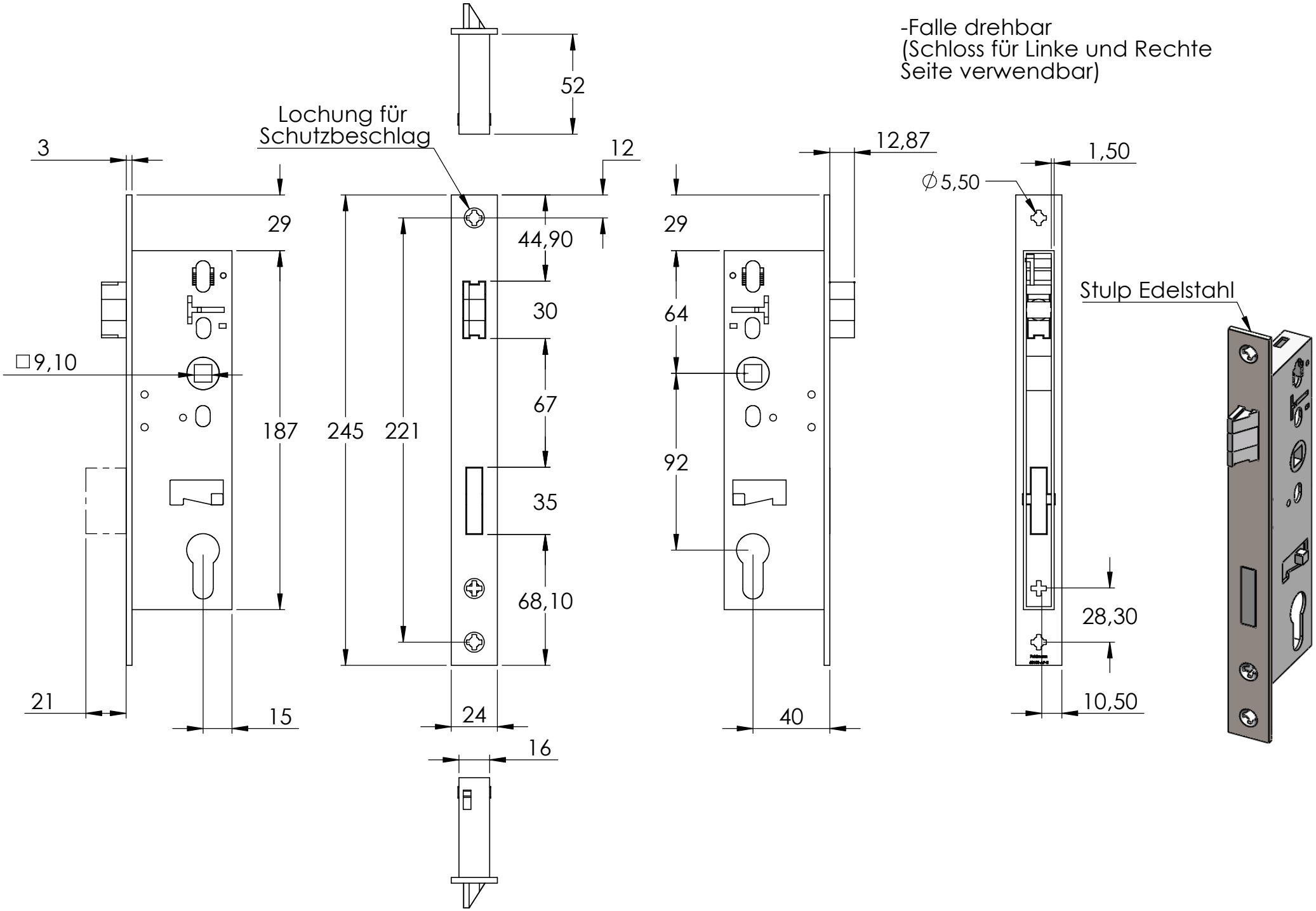
-Falle drehbar
(Schloss für Linke und Rechte
Seite verwendbar)
Lochung für
Schutzbeschlag
Stulp Edelstahl
52
3
12
12,87
1,50
⌀5,50
29
44,90
30
67
35
68,10
□9,10
187
245
221
64
92
28,30
10,50
21
15
24
40
16